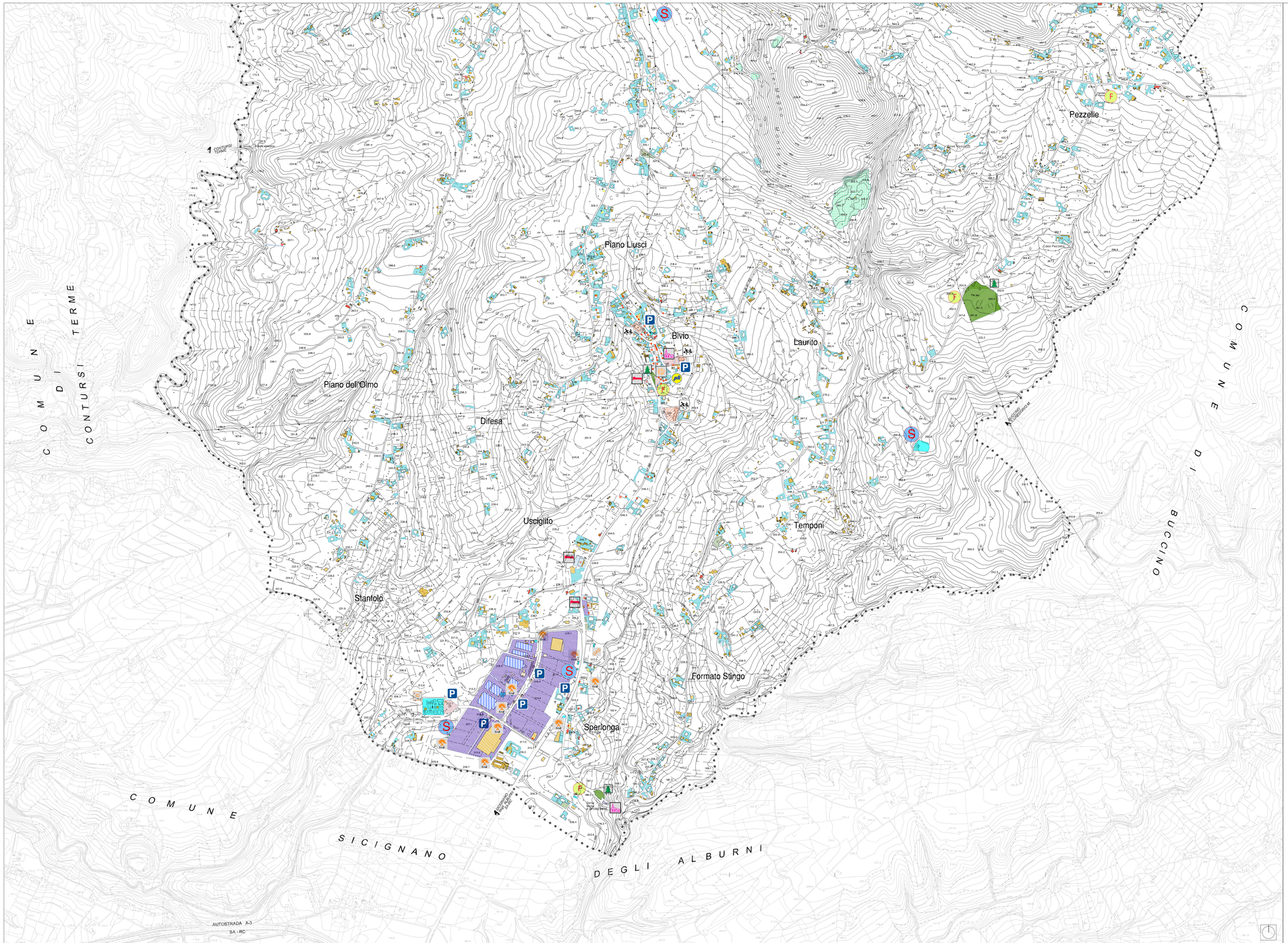

LEGENDA

LIMITE TERRITORIO COMUNALE

RESIDENZA

EDIFICI DI PERTINENZA DELLA RESIDENZA (depositi, box auto, serra,studio, ecc.)

EDIFICI DI INTERESSE STORICO

EDIFICI IN COSTRUZIONE

EDIFICI ABBANDONATI

RUDERI

ATTREZZATURE PUBBLICHE

EDILIZIA MONUMENTALE O DI INTERESSE STORICO ARCHITETTONICO

ATTREZZATURE SCOLASTICHE E PER L'INFANZIA

Asi - ASILO (Nidi-asiangelo)
Sm - SCUOLA MATERNA
Se - SCUOLA ELEMENTARE
SM - SCUOLA MEDIA INFERIORE

ATTREZZATURE AMMINISTRATIVE

MU MUNICIPIO
Ps - POSTA CENTRALE
PM - POLIZIA MUNICIPALE
B - BIBLIOTECA COMUNALE

ATTREZZATURE TERRITORIALI

Gm - GUARDIA MEDICA - C.C. - CASERMA CARABINIERI - C.S. CENTRO SOCIALE - Dep. mez. agric. - DEPOSITO MUZZI AGRICOLI

ATTREZZATURE DI INTERESSE COMUNE

(P) - PARCHEGGI - Cr - CASA DI RIPOSO
(R) - RACIZE

ATTREZZATURE RELIGIOSE

ATTIVITA' PRODUTTIVE

ATTIVITA' INDUSTRIALI

ATTIVITA' ARTIGIANALI - OFF.M - OFFICINA MECCANICA - A. CA - AUTOCARROZZERIA
Fa - FALEGNAMERIA - LCA - LAVORAZ.TERRO ALLEGRINO - P. - PARRUCC. - AUTOL. - AUTOLAVAGGIO

ATTIVITA' COMMERCIALI
M - Vivaio

ATTIVITA' MISTO ARTIGIANALE / COMMERCIALE

EDIFICI DI PERTINENZA ALL'ATTIVITA' COMMERCIALE- ARTIGIANALE - INDUSTRIALE

ATTIVITA' RICETTIVE
AL - ALBERGO - PENSIONE - AG. AGRITURISMO
RT - RISTORANTE - CH - COUNTRY HOUSE

DESTINAZIONE PREVALENTE DELLE AREE SCOPERTE: RESIDENZIALE

AREA DI PERTINENZA

VERDE VIVO (eroiko)

AREA DI SEDIME

VERDE PRIVATO - ORTI - GIARDINI

ATTREZZATURE PUBBLICHE

AREA DI PERTINENZA

ATTREZZATURE SPORTIVE (campi sportivi - palloviolo - calcetto- tennis)

VERDE PUBBLICO

AREA PREFABBRICATI

CENTRO DI RACCOLTA RAI

ATTREZZATURE PRIVATE

ATTREZZATURE SPORTIVE PRIVATE (campi sportivi - piscine olimpiniche - pallacolo - tennis - ecc.)

IMPIANTO DI RECUPERO DI RIFIUTI INERTI DA COSTRUZIONE
DEMOLIZIONE MACERIE EDILIZE

ATTREZZATURE ECO-AMBIENTALI

IMPIANTI TECNOLOGICI E CIMITERIALI
D - CS - DEPURATORE - SAT - DISSALATAMENTO
E - ENERGIA ELETTRICA
G - GAS METANO
S - SERBATOIO
M - GARAH METANO
A - ACQUEDOTTO PUBBLICO
F - FOGNINE PUBBLICI
FT - ROLLI ECOLOGICI
Cim - CIMITERO - CIMITERO
D.carb - DISTRIBUTORE CARBURANTI

ATTIVITA' PRODUTTIVE E TERZIARIE

AREA DI PERTINENZA
ATTIVITA' PRODUTTIVE - ARTIGIANALI E COMMERCIALI
Ar- Autoriparazione - Rf- Ric - Area Rottamazione - Dep.Mbs - Materiali Edili
Ai - Autolavaggio - Imp.Cab. - Prestazione cabotrattori - Au - Autotrasporti
D.carb - Distributore Carburanti - AUT - Autofficine

CAVE

V. ACQ.
VASCA DI ACCUMULO ACQUE

ATTIVITA' AI PIANI TERRENI DEGLI EDIFICI

Attività Commerciale
Attività Artigianale (falegname, offic. meccanica, ecc.)
Banche, Ist. Assic., Agenzie, Autoscuole, Uffici Turistico
Bar, Ristorante, Pub , ecc.
Uffici Privati
Studi professionali
Attività Artigianali Commerciali

LEGENDA SIMBOLOGIE

ATTREZZATURE PUBBLICHE

Sm - Scuola materna

Se - Scuola elementare

SM - Scuola media inferiore

Municipio

Uff. postale

Chiesa

Cimitero

Complessi sportivi
(campi di calcio, tennis, docce ecc.)

F - Fontana

SPAZI PUBBLICI
(Piazze - Parcheggi - Verdi pubblici - attrez. sportive)

Piazza

P - Parcheggi

Verde pubblico

ATTREZZATURE TECNOLOGICHE

S - Serbatoio

ID - Impianto depurativo

Cabina di Stoccaggio - Rete gas

Cabina Enel

ATTREZZATURE DI TIPO RICETTIVO

Hotel-Ristoranti-Alberghi-Agriturismi

COMUNE di PALOMONTE (Sa)

oggetto: PIANO URBANISTICO COMUNALE (PUC)
(L.R. 22 del 22.12.2004 e art. - Regolamento di Attuazione n° 5 del 04/08/2011 - Delib. n° 17 del 28/02/2012)

fase: PIANO STRUTTURALE DEL PUC
(a norma transitoria art. 3 R.A. del Regolamento)

Approvato con Delibera di C.C.n. 12 del 31.05.2013

IL SINDACO
(Dr Pietro Caporale)

1:25000 | 1:10000 | 1:5000 (4 5 6) | 1:2000 (1 2 3)

QUADRO CONOSCITIVO

Pescopagano - Panicocci

Carpino - Palomonte

1 2 3 a b

Bivio - Sperlonga

- QC1 - Quadro normativo e di pianificazione
- QC2 - Quadro ambientale
- QC3 - Quadro strutture economico e sociale
- QC4 - Quadro strutture morfologico

QUADRO PROGETTUALE

- PT - Fattibilità del Territorio
- PT2 - Classificazione delle Aree Assimilabili
- PT3 - Relazione Illustrativa e Norme
- PM - Rapporto Ambientale (VAS)

BIVIO - SPERLONGA	sezio. ulto	numero ulto
DESTINAZIONE D'USO DEL SISTEMA INSEDIATIVO	QC3.01b	40*

RTP
ARCH. PIO CASTIELLO - Capogruppo Mandatario - via Nazionale 216 - Serrenta - tel. 0828/315746 - 338/3316 fax 0828/315991 - E-mail: pcastiello@libero.it
Mandante: dr.arch. Michele Carbonara - dr.arch. Donato Fiorella - dr. arch. Paola D'Ovidio - D. Geol. Antonio Tesauro - dr.agr. Angelo Iella - prof. Gennaro Lapore

PROGETTO URBANISTICO : dr. arch. Pio CASTIELLO (Capogruppo RTP) - dr. arch. Michele Carbonara, dr. arch. Donato Fiorella, dr. arch. Paola D'Ovidio
STUDIO GEOLOGICO : dr. geol. Antonio Tesauro
STUDIO AGRONOMICO : dr. agr. Angelo Iella
ZONIZZAZIONE ACUSTICA : prof. Gennaro Lapore

Collaboratori Studioassociato: arch. Pierfrancesco Rosa - arch. Annastar Cirielli - arch. Raffaele Marra - Luciano Bonet

Ing. Francesco Lo Iacono
(Responsabile dell'Area Tecnica)
(R.U.P.)

dr.Arch. Pio Castiello
(Capogruppo RTP)

2013